

09 FESTIVAL

ESCENA CONTEMPORÁNEA

teatro
música
performance
danza

¡entra
en
Escena!

madrid

26 enero

22 febrero

09

EM
La Suma de Todos

Comunidad de Madrid
www.madrid.org

Organiza:

ESCENA
CONTEMPORÁNEA

Promueve:

ΣM
La Suma de Todos

Comunidad de Madrid
www.madrid.org

Subvenciona:



Patrocinan:



Colaboran:



PROGRAMACIÓN SUJETA A CAMBIOS

INFORMACIÓN 91 532 72 44
www.escenacontemporanea.com

INFO 012 / 91 580 42 60 / 91 720 82 24
www.madrid.org



Apparitions / Disparitions Les Souffleurs.

Commandos Poétiques 27 y 28 de enero
diversos espacios públicos 12h y 17h

It's my ass you've been thinking about

Paz Rojo 27 y 28 de enero 20h Museo
Nacional Centro de Arte Reina Sofía (Espacio
Uno) / 31 de enero y 1 de febrero 21h
La Nave de Cambaleo (Aranjuez)

Duques de Bergara Unplugged

Sergi Fäustino 28, 29, 30 y 31 de enero
20.30h Teatro Pradillo / 20 de febrero 19.30h
Museo Arqueológico Regional (Alcalá de
Henares) / 21 y 22 de febrero 21h La Nave
de Cambaleo (Aranjuez)



A.n.a. Claudia Faci

28, 29 y 30 de enero y 3, 4, 5, 10, 11, 12,
17, 18 y 19 de febrero 20.30h Casa privada

Doo Miguel Pereira – O Rumo do Fumo

29, 30 y 31 de enero 20h / Casa América

Loin... Rachid Ouramdane 30, 31 de enero
y 1 de febrero 21h Sala Cuarta Pared

CICLO ARTES SONORAS:
DEL SINGULAR FEMENINO

De Ama Zonas María La Perdiz
3 de febrero 21.30h Teatro de La Abadía

Alaska Diana Szeinblum 3, 4 y 5 de febrero
20h Casa América / 7 y 8 de febrero 21h
La Nave de Cambaleo (Aranjuez)

CICLO ARTES SONORAS:
DEL SINGULAR FEMENINO

Del hábito
Ridina Ahmedová y Mariona Sagarra
5 de febrero 21.30h Teatro de La Abadía

...de San Vito Compañía Raravis
6, 7 y 8 de febrero 22h La Casa Encendida

En las pistas de hielo Lengua Blanca
6, 7 y 8 de febrero 20.30h Teatro Pradillo
14 y 15 de febrero 21h La Nave de Cambaleo
(Aranjuez)

Long Life The New Riga Theatre
6, 7 y 8 de febrero 21h Sala Cuarta Pared

CICLO ARTES SONORAS:
DEL SINGULAR FEMENINO

Primera parte: **Coser y cantar**
Montserrat Palacios
Segunda parte: **Sade, de rerum naturae**
Cristina Casanova, Pelayo Arrizabalaga,
Andrea Contino
7 de febrero 21.30h Teatro de La Abadía

Adquiere tus entradas en www.escenacontemporanea.com

Tarzan / Standing Leg Johan Lorbeer
10 de febrero 17h, 11 de febrero 12h y 17h,
12 de febrero 12h diversos espacios públicos

Anatomía Poética: La mujer de la lágrima.
El Aire. Fotografías del alma. Sin título
Elena Córdoba La mujer de la lágrima 10 y
11 de febrero 21h Sala Cuarta Pared / El Aire
12 y 13 de febrero 21h / Sin título 14 de
febrero 21h / Anatomía Poética (proyecto
completo) 15 de febrero 18h

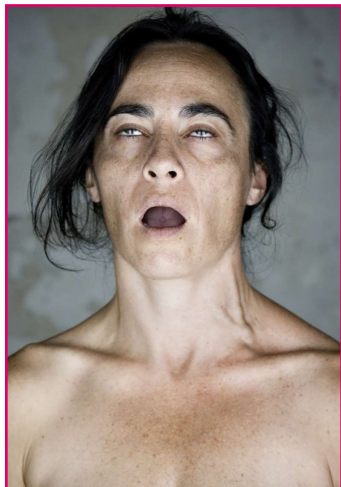

The Lindenmeyer System André Gingras
11, 12 y 13 de febrero 22h La Casa Encendida

Artefacto Agrupación Señor Serrano
12, 13 y 14 de febrero 20h
Casa América

Play Uxia Vaello y Borja Fernández
13 y 14 de febrero 21h y 15 de febrero 20h
Teatro Lagrada

CICLO AUTOR Calderón Factoría Estival de
Arte 13, 14 y 15 de febrero 20h
Centro Cultural Moncloa

CICLO AUTOR
Come un cane senza padrone Motus
17 y 18 de febrero 20.30h Teatro Pradillo

The Loudest Muttering is over: Documents
from the Atlas Group Archive Atlas Group
/ Walid Raad 18 y 19 de febrero 20h Museo
Nacional Centro de Arte Reina Sofía (auditorio
200)

Alice Bell Lone Twin Theatre
18, 19 y 20 de febrero 22h La Casa Encendida



Gustavia La Ribot + Mathilde Monnier
Del 18 al 21 de febrero 20h Institut Français

El veneno del baile Paco Gao
19, 20 y 21 de febrero 20h Casa América

10.000 años Carlos Fernández
Del 19 al 22 de febrero 21h Sala Cuarta Pared

CICLO AUTOR
Fabulación Teatro de la Esquirla
20, 21 y 22 de febrero 20:30h Teatro Pradillo

Striptease Pere Faura
20 y 21 de febrero 21h, 22 de febrero 20h
Teatro Lagrada